Aktuelle Verkehrsbehinderung
Abfragezeitpunkt: 16.10.2026 05:53

L501, Weilhartstraße
Baustelle
Ostermiething

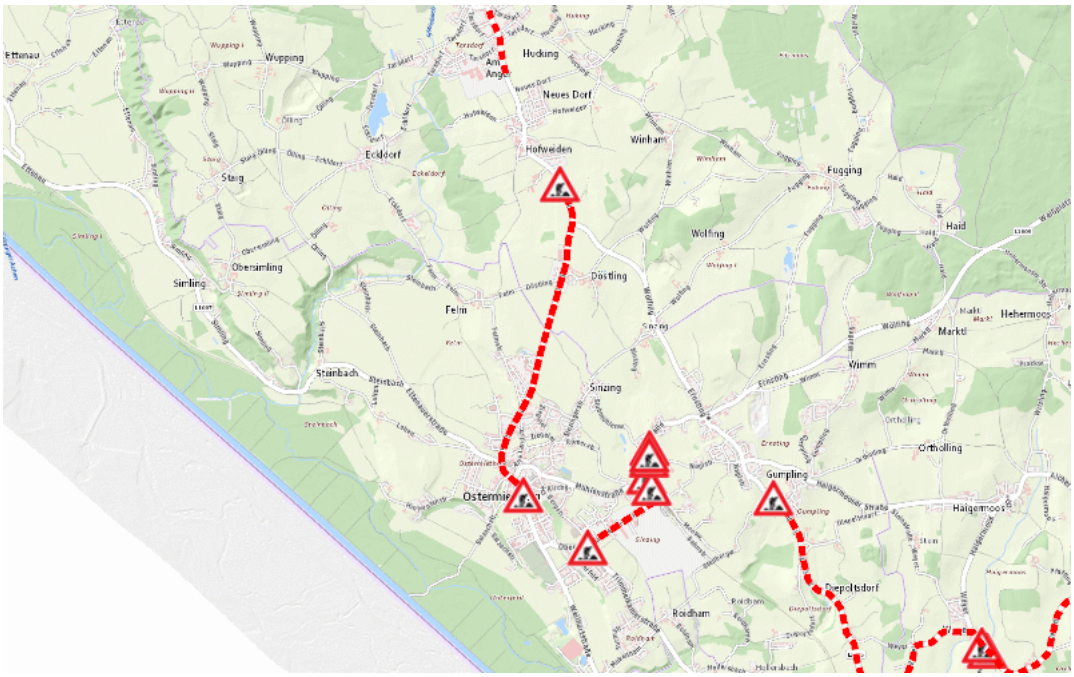

Baustelle

von Montag, 19. Oktober 2026 07:00 Uhr bis Montag, 30. November 2026 17:00 Uhr

Beschreibung: L501 - Weilhartstraße Tarsdorf – St. Georgen bei Salzburg: Zwischen Gemeinde Tarsdorf und Ostermiething in beide Richtungen zwischen Kilometer 30,4 und Kilometer 33,0 Arbeiten an Leitungen Fahrbahnverengung und Geschwindigkeitsbeschränkungen von Montag, 19. Oktober 2026, 07.00 Uhr bis Montag, 30. November 2026, 17.00 Uhr wochentags von 07:00 Uhr bis 17:00 Uhr.

Weitere Informationen unter

Land OÖ - Straßenmeisterei Ostermiething
(+43 732) 77 20-43600
stm-oster.post@ooe.gv.at
ooe-strasseninfo.post@ooe.gv.at

Alle aktuellen Straßenbaumaßnahmen in Oberösterreich finden Sie unter www.land-oberoesterreich.gv.at/strasseninfo oder durch Scannen des QR-Codes.

Eine Information der Straßeninformationszentrale des Landes Oberösterreich, Bahnhofplatz 1, 4021 Linz. Vorbehaltlich Änderungen und Irrtümer. Informationen zum Datenschutz finden Sie unter: https://www.land-oberoesterreich.gv.at/datenschutz.htm.