Aktuelle Verkehrsbehinderung
Abfragezeitpunkt: 16.10.2026 05:54

L547, Hallstätterseestraße
Baustelle
Hallstatt

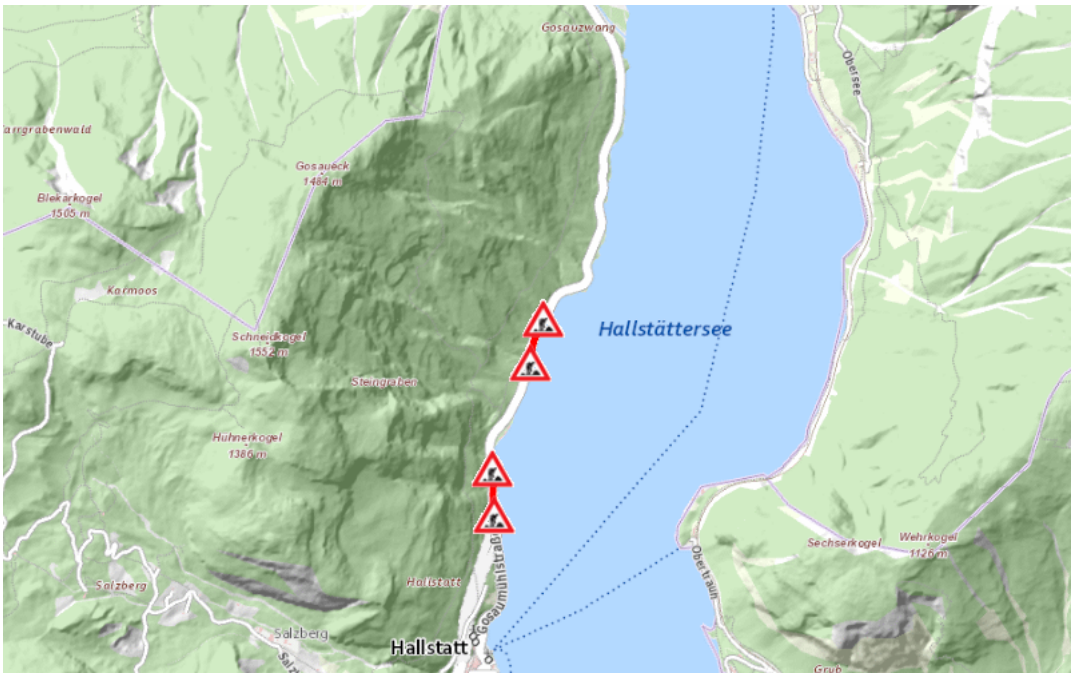

Baustelle

von Montag, 28. September 2026 07:00 Uhr bis Freitag, 23. Oktober 2026 17:00 Uhr

Beschreibung: L547 - Hallstätterseestraße Bad Goisern – Obertraun: Im Gemeindegebiet von Hallstatt in beide Richtungen zwischen Kilometer 1,8 (+74 Meter) und Kilometer 2,0 (+66 Meter) Baustelle provisorische Ampelregelung für den motorisierten Verkehr von Montag, 28. September 2026, 07.00 Uhr bis Freitag, 23. Oktober 2026, 17.00 Uhr wochentags von 07:00 Uhr bis 17:00 Uhr.

Weitere Informationen unter

Land OÖ - Straßenmeisterei Bad Ischl
(+43 732) 77 20-42200
stm-bad-ischl.post@ooe.gv.at
ooe-strasseninfo.post@ooe.gv.at

Alle aktuellen Straßenbaumaßnahmen in Oberösterreich finden Sie unter www.land-oberoesterreich.gv.at/strasseninfo oder durch Scannen des QR-Codes.

Eine Information der Straßeninformationszentrale des Landes Oberösterreich, Bahnhofplatz 1, 4021 Linz. Vorbehaltlich Änderungen und Irrtümer. Informationen zum Datenschutz finden Sie unter: https://www.land-oberoesterreich.gv.at/datenschutz.htm.