Aktuelle Verkehrsbehinderung
Abfragezeitpunkt: 16.10.2026 05:53

L1021, Kälbermooser Straße
Baustelle
Hochburg-Ach

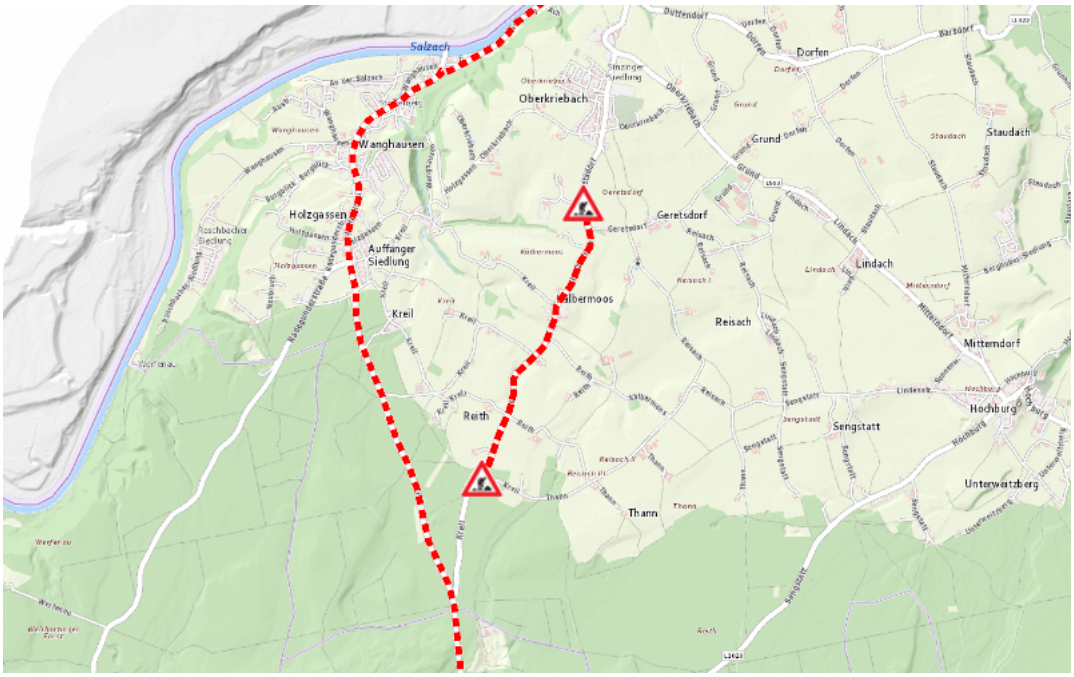

Baustelle

von Montag, 21. September 2026 07:00 Uhr bis Dienstag, 10. November 2026 17:00 Uhr

Beschreibung: L1021 - Kälbermooser Straße Oberkriebach – Reith: Im Gemeindegebiet von Hochburg-Ach in beide Richtungen zwischen Kilometer 1,0 (+120 Meter) und Kilometer 3,2 (+85 Meter) Baustelle Fahrbahnverengung und Geschwindigkeitsbeschränkungen von Montag, 21. September 2026, 07.00 Uhr bis Dienstag, 10. November 2026, 17.00 Uhr wochentags von 07:00 Uhr bis 17:00 Uhr. Errichtung der Glasfaserinfrastruktur

Weitere Informationen unter

Land OÖ - Straßenmeisterei Ostermiething
(+43 732) 77 20-43600
stm-oster.post@ooe.gv.at
ooe-strasseninfo.post@ooe.gv.at

Alle aktuellen Straßenbaumaßnahmen in Oberösterreich finden Sie unter www.land-oberoesterreich.gv.at/strasseninfo oder durch Scannen des QR-Codes.

Eine Information der Straßeninformationszentrale des Landes Oberösterreich, Bahnhofplatz 1, 4021 Linz. Vorbehaltlich Änderungen und Irrtümer. Informationen zum Datenschutz finden Sie unter: https://www.land-oberoesterreich.gv.at/datenschutz.htm.